

CEREP - Celle Lévescault

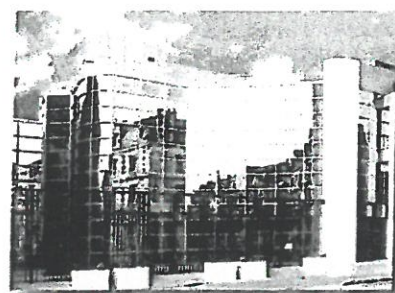

Hôtel du Département de la Vienne



C.H.U. - Poitiers

# VIAS S.A.S

## NOS RÉALISATIONS

CHATELLERAULT

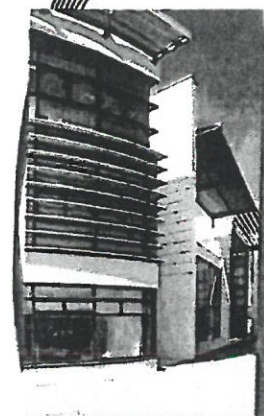

F.L.A.S.H. - La Rochelle

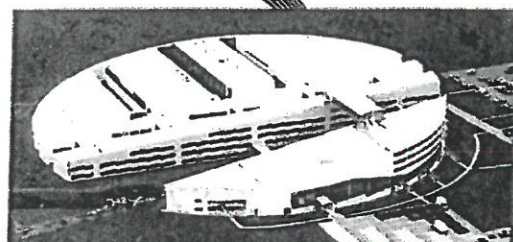

ENSMA Site du Futuroscope

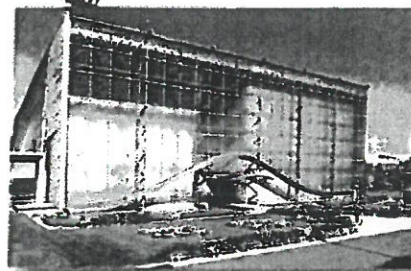

Pavillon de la Vienne - FUTUROSCOPE

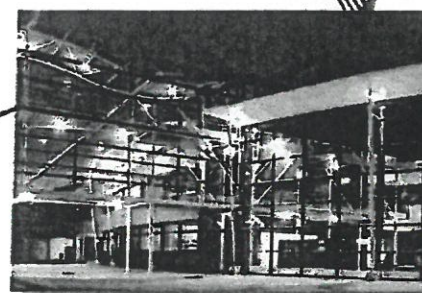

Lycée Louis Armand - Poitiers



S.P.I. Université de Poitiers

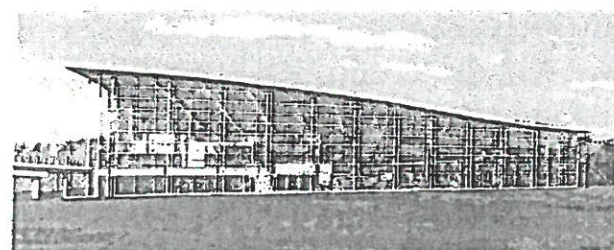

Station T.G.V. - Chasseneuil-Futuroscope

## Groupe Scolaire et Equipement Sportif Saint -CYR-SUR-LOIRE (37)

### Mâitre d'Ouvrage

Ville de Saint Cyr-Sur-Loire  
Parc de la Perraudière BP139  
37541 Saint-Cyr-Sur-Loire  
Tel: 02-47-42-80-52

# VIAS

### Mâitre d'Oeuvre

Architecte mandataire  
MARJAN HESSAMFAR & JOE VERONS Architectes associées  
13 rue Cancera  
33000 Bordeaux  
Tel: 05-56-13-11-06 Fax: 05-56-51-33-01  
Mail: info@hessamfar-verons.fr

Travé le 09/05/2018

## LOT N°06 : MENUISERIES EXTERIEURES BARDAGE - OCCULTATIONS

TITRE :

### Principe Détails sur portes ALU / ACIER Repère EM17/ EM23/ EM26/ EM44 et EM27

Carnet N° : P-DP-01

Indice : A

Date : 20 Avril 2018

INDICE	DATE	MODIFICATIONS
F		
E		
D		
C		
B		
A	20 Avril 2018	

L'entreprise destinataire de ce plan, se doit de vérifier sous huit jours l'ensemble des éléments se reportant à son lot (réservations, détails, demandes diverses ...). Passé ce délai, le plan sera considéré comme approuvé par celle-ci.  
L'entreprise défaillante prendra à sa charge toute adaptation ou omission sans pouvoir se retourner contre l'entreprise VIAS SAS.



Qualifications : 3522-3541-4413-4711  
Certifications: QMF4452-4453, Maîtrise de la qualité

FACADES ALUMINIUM & ACIER PROTECTION FEU  
MENUISERIE ALUMINIUM  
MENUISERIE P.V.C., laquée  
SERRURERIE

Rue du pont de Molle Z.I. SUD de Nonnes  
86100 CHATELLERAULT  
Tél. 05.49.21.33.17 - Fax. 05.49.93.30.06  
E-mail: info@vias-sas.fr



# PLAN RDC

Menuiserie Alu  
EM50

Menuiserie Alu  
EM44

Porte Acier  
EM23

Menuiserie Alu  
EM17

Porte Acier  
EM26





**Vue de l'Intérieur**  
**Repère EM 23**  
**(Porte acier)**  
**Quantité 1**

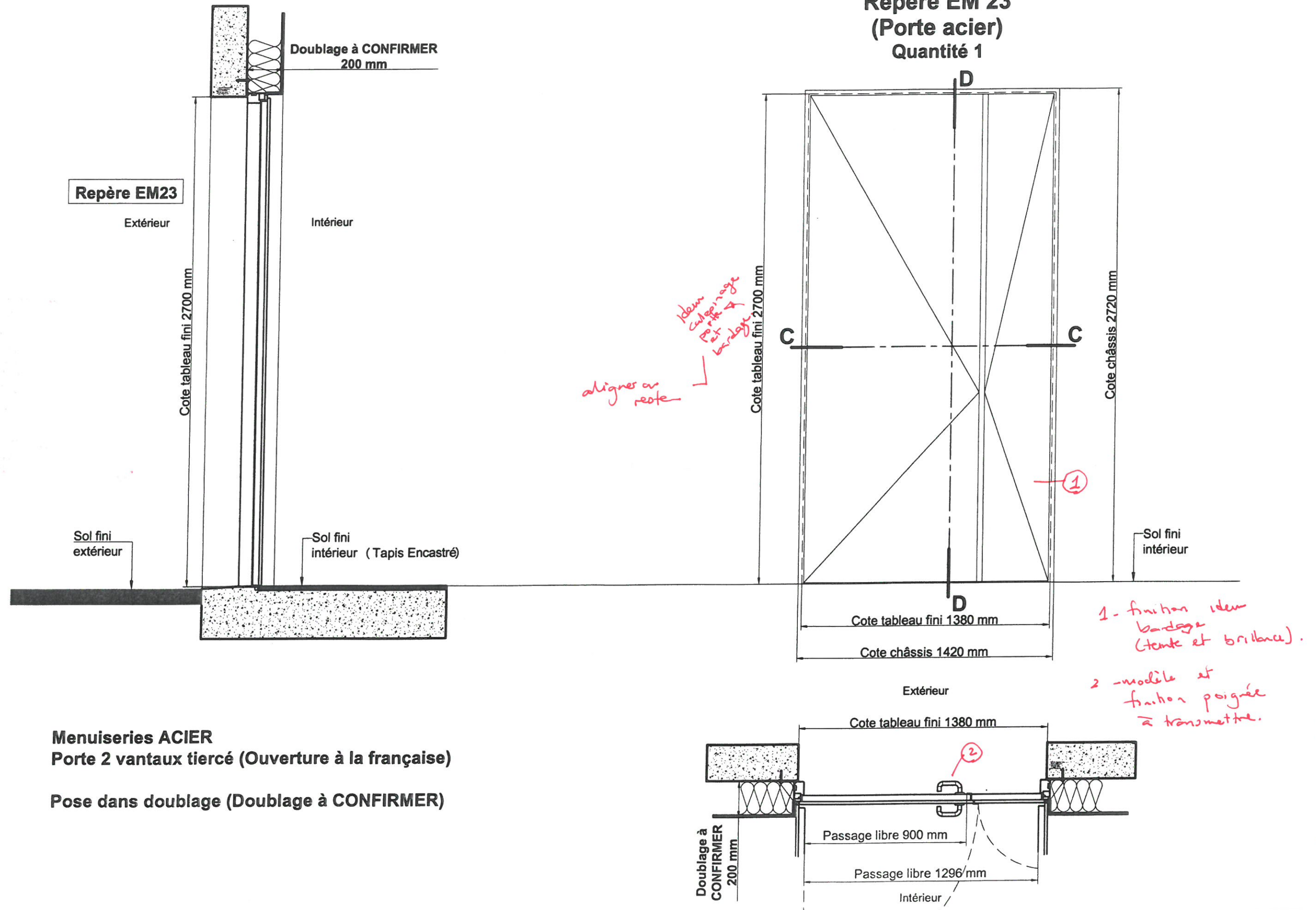



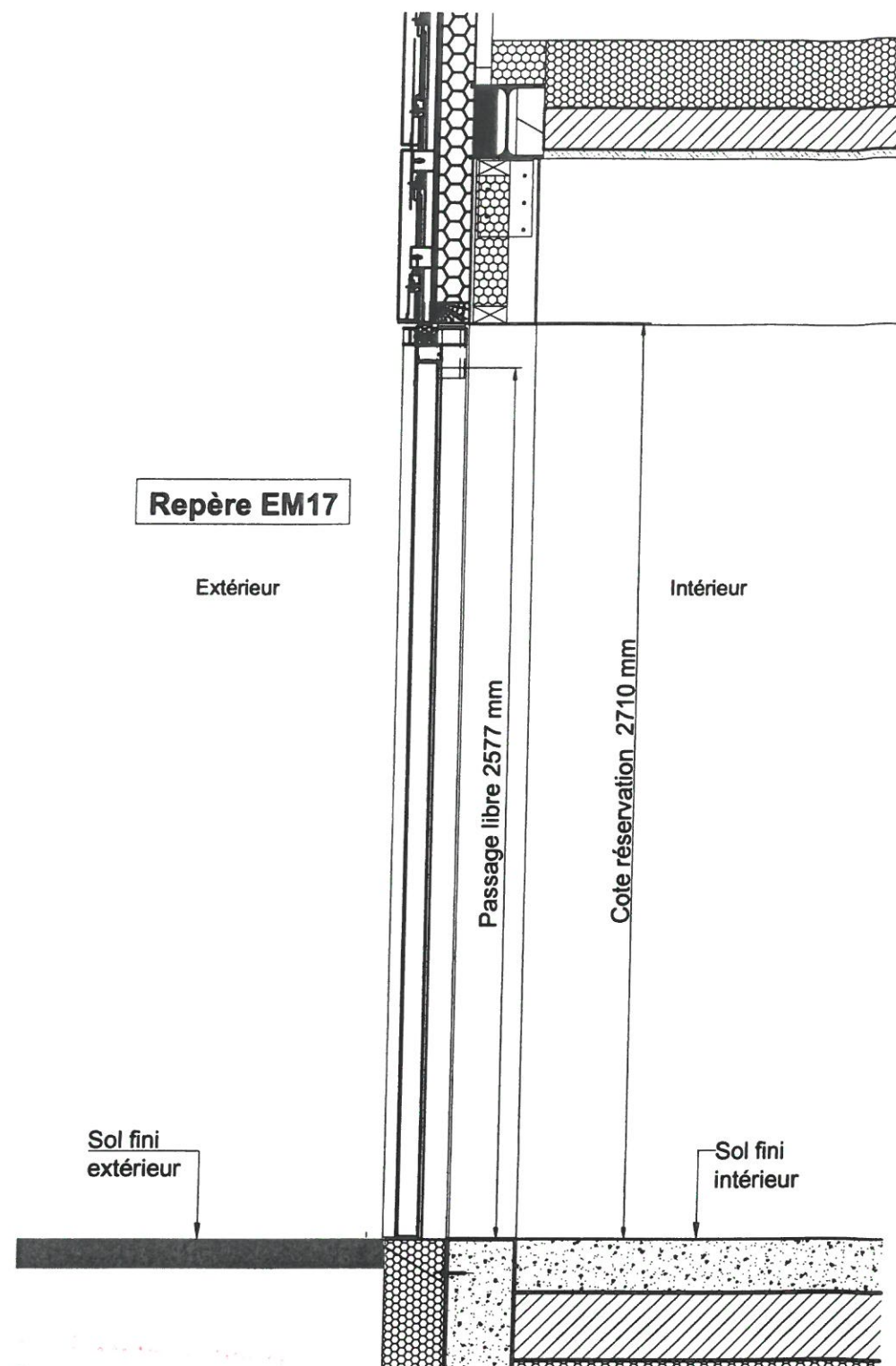

**Menuiseries ACIER**  
**Porte 1 Vantail (Ouverture à l'anglaise)**

**Vue de l'Intérieur**  
**Repère EM 26**  
**(Porte acier)**  
**Quantité ..**

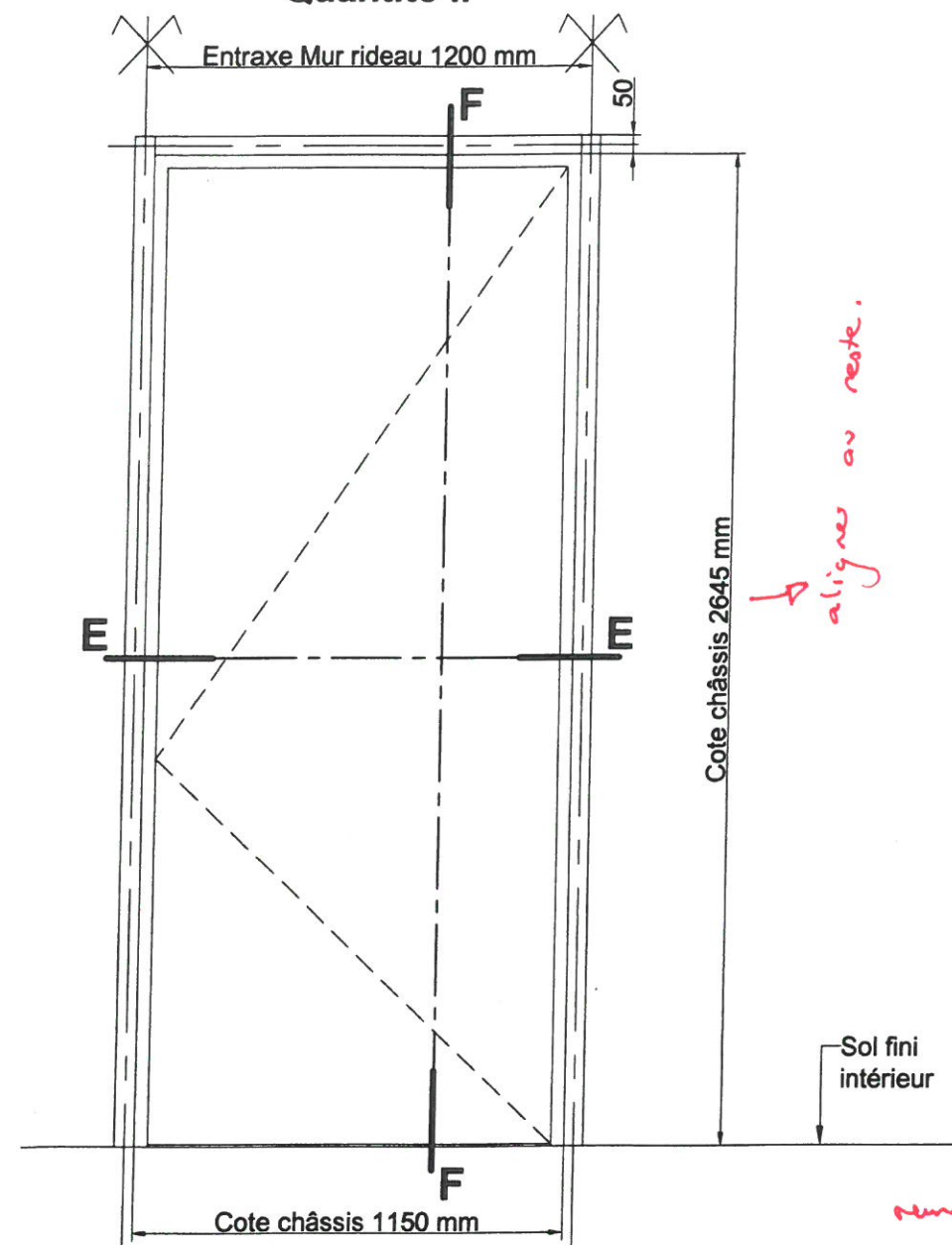

*remarque idem page  
précédente*

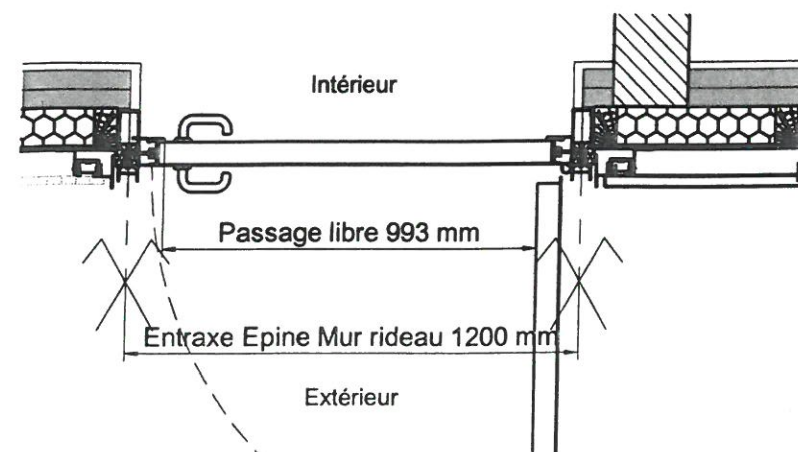



Nº: Elevation EM44



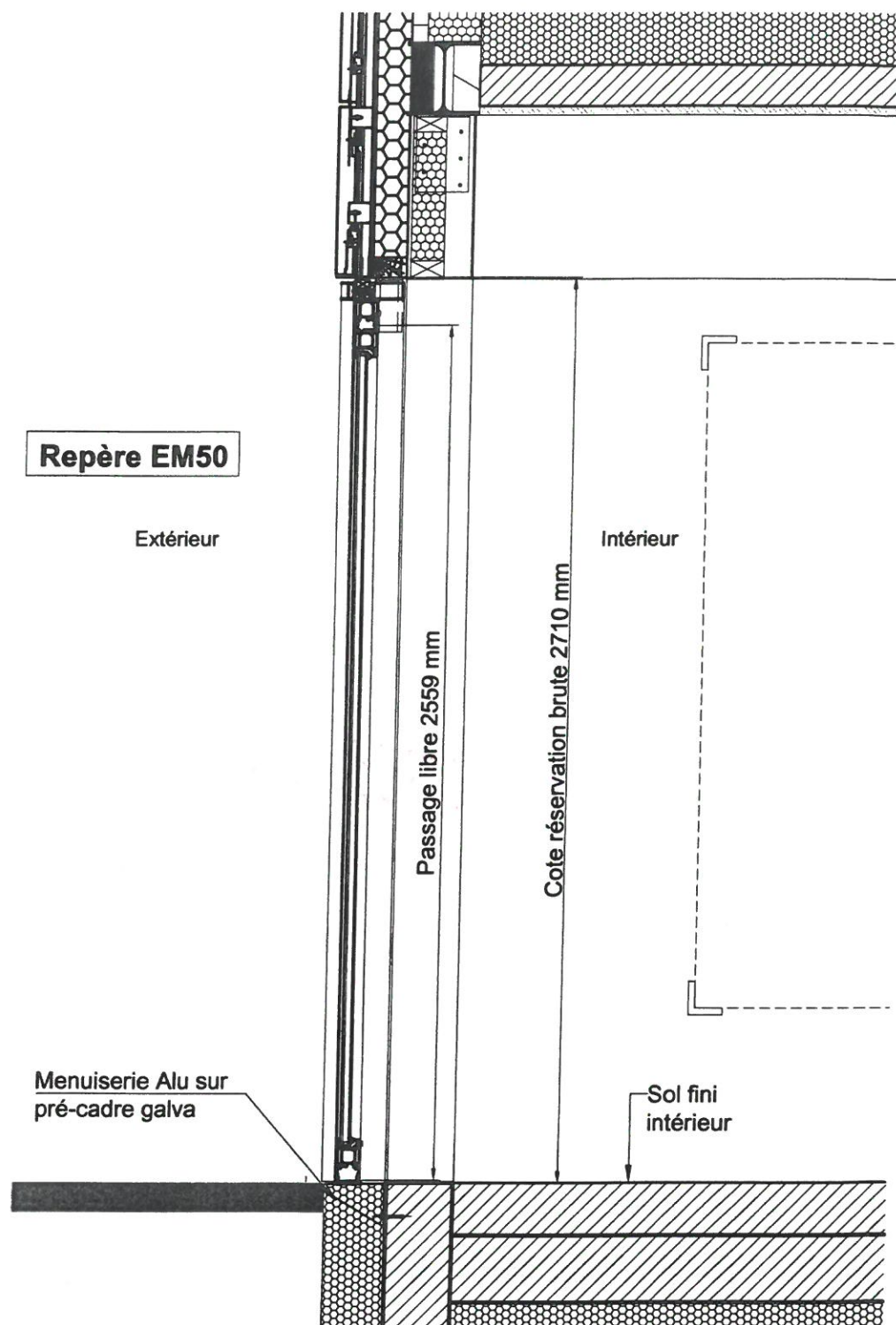

**Vue de l'Extérieur**  
**Repère EM 50**  
**Quantité 1**

*voir possibilité  
porte vec.*

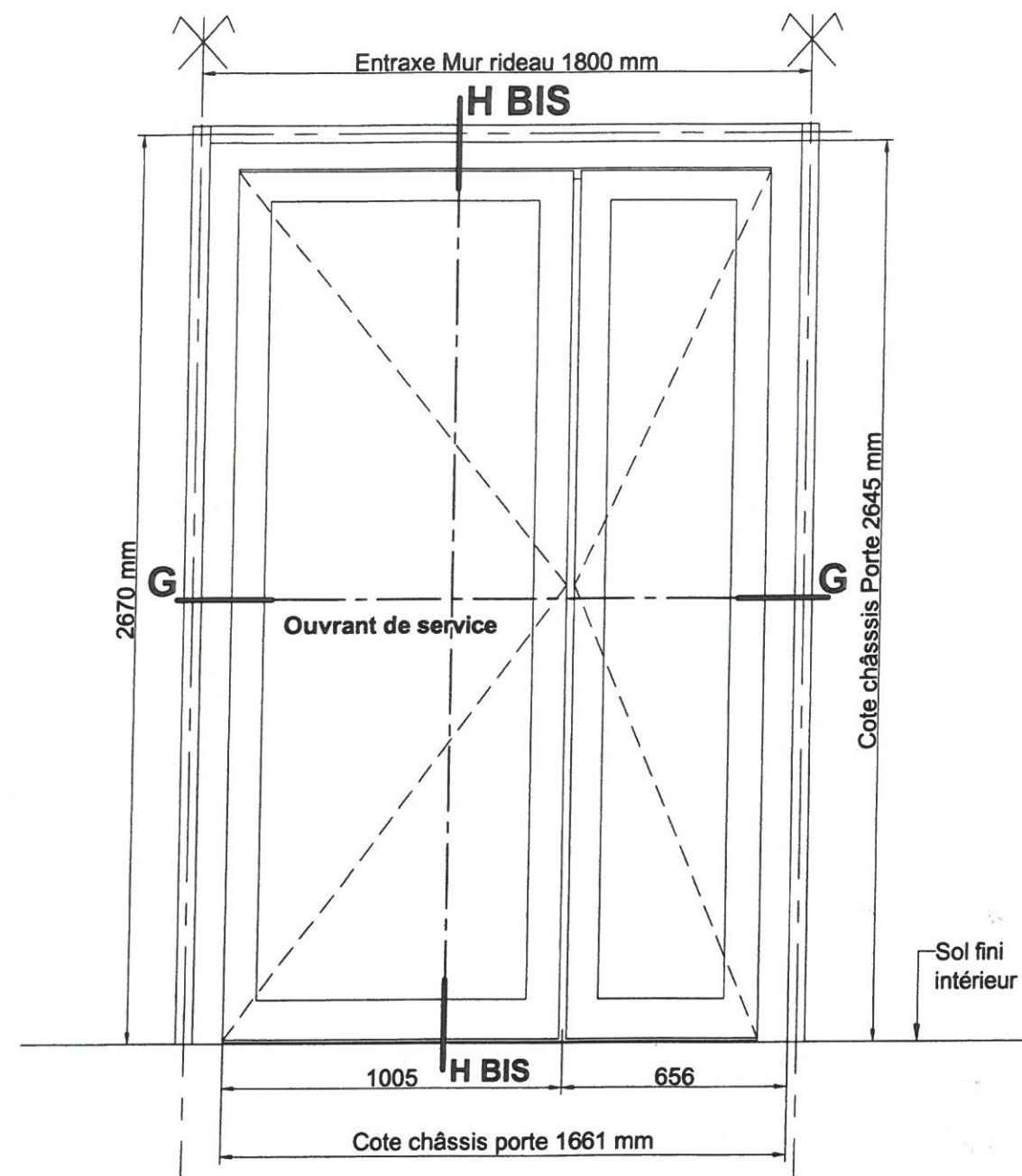

**Menuiseries Extérieur Aluminium**  
**de chez REYNAERS**  
**Gamme CW50-FV(Mur Rideau)et CD68 (Porte)**

**Nota: Dormant de porte avec anti-pince doigt intégré**

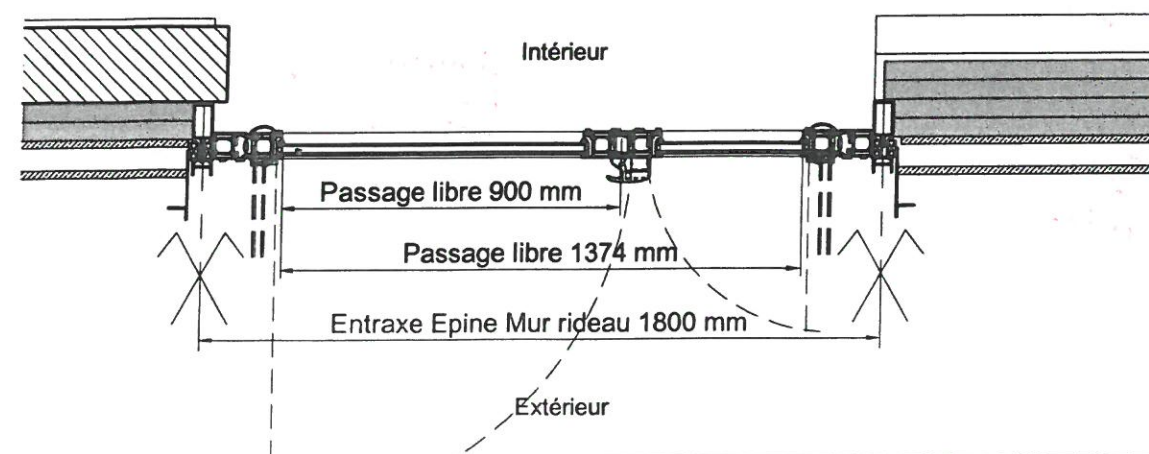



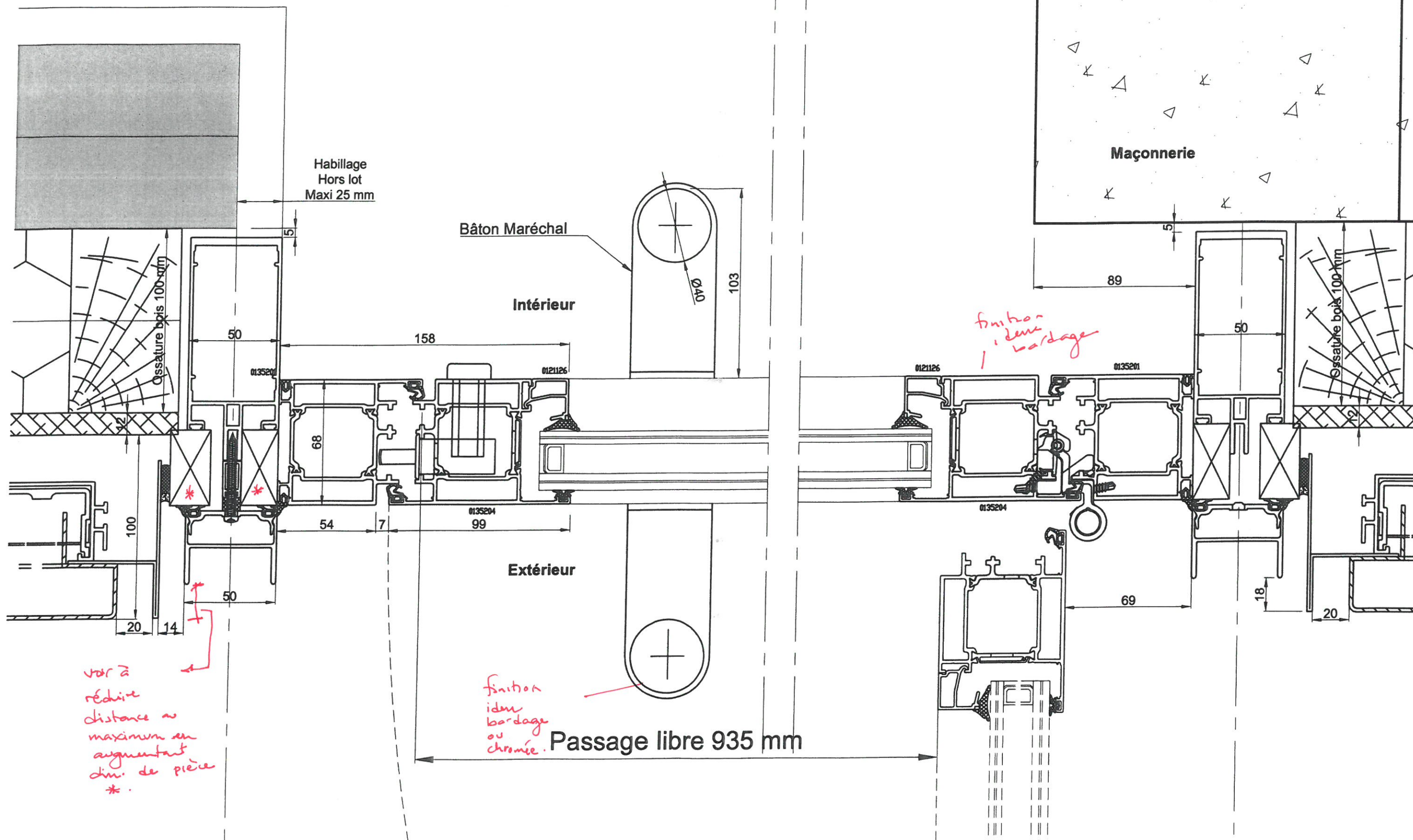



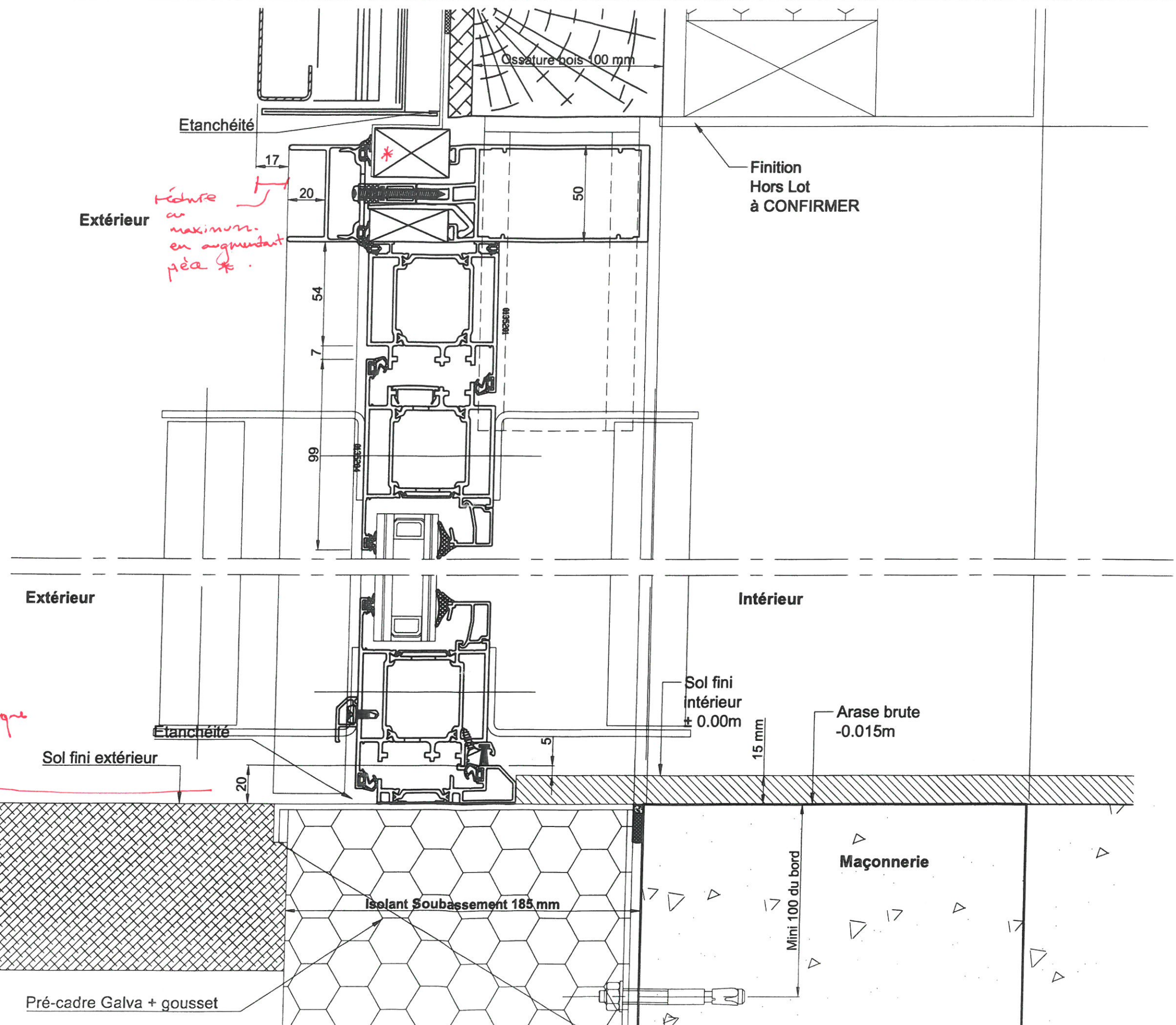



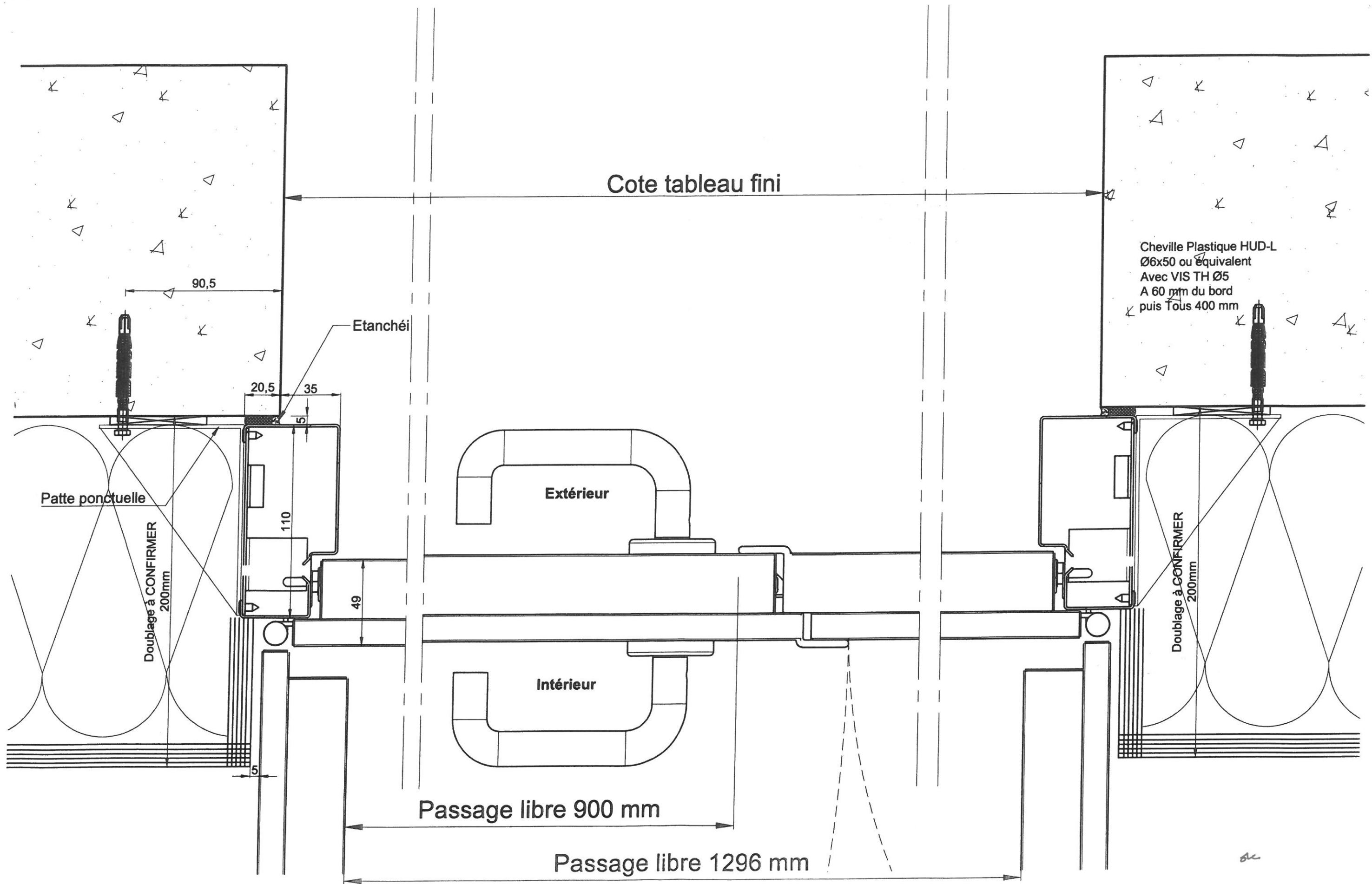



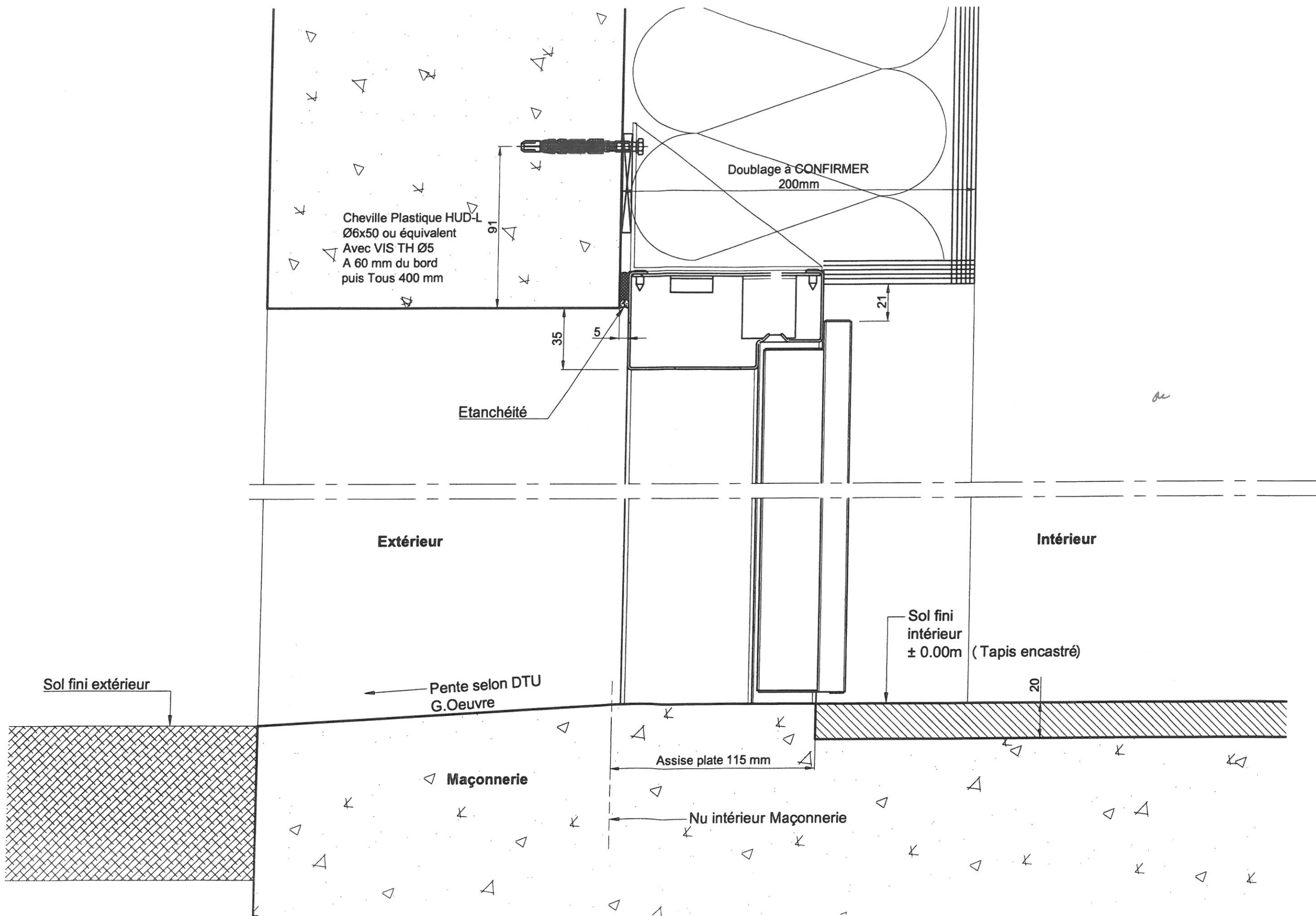



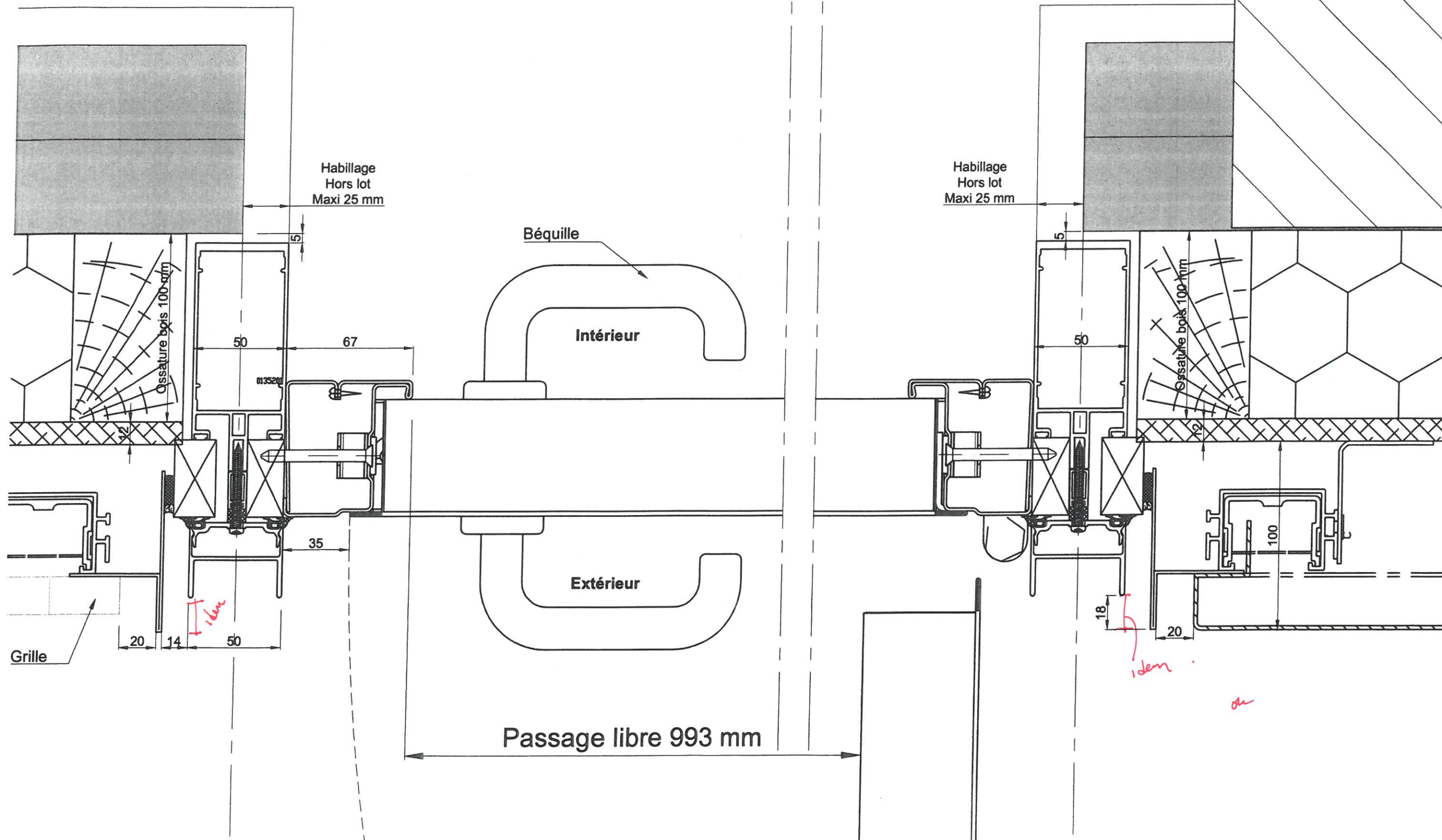



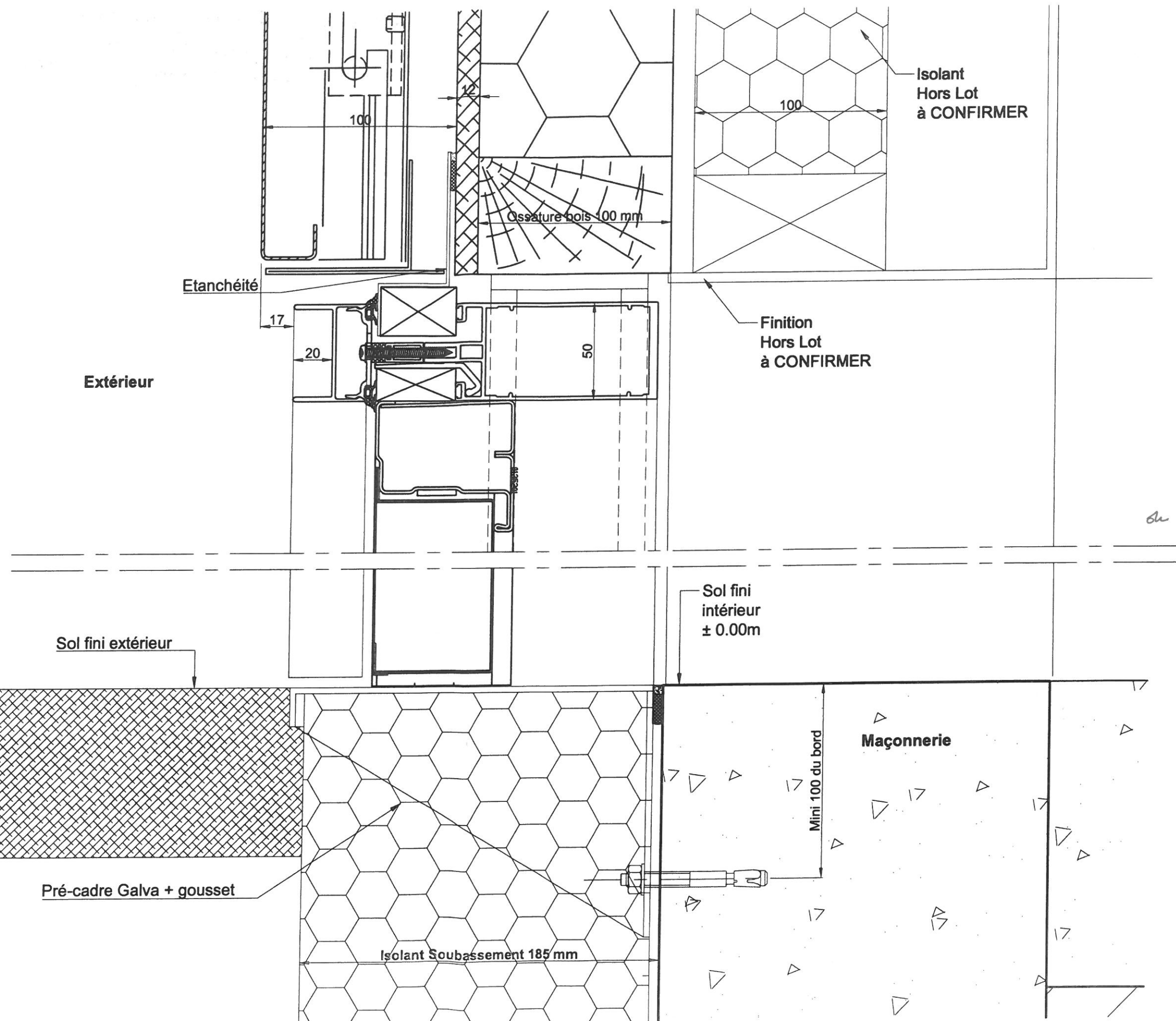



voir :

- 1) possibilité porte VEC.
- 2) si porte VEC peut intégrer anti-pince doigt.

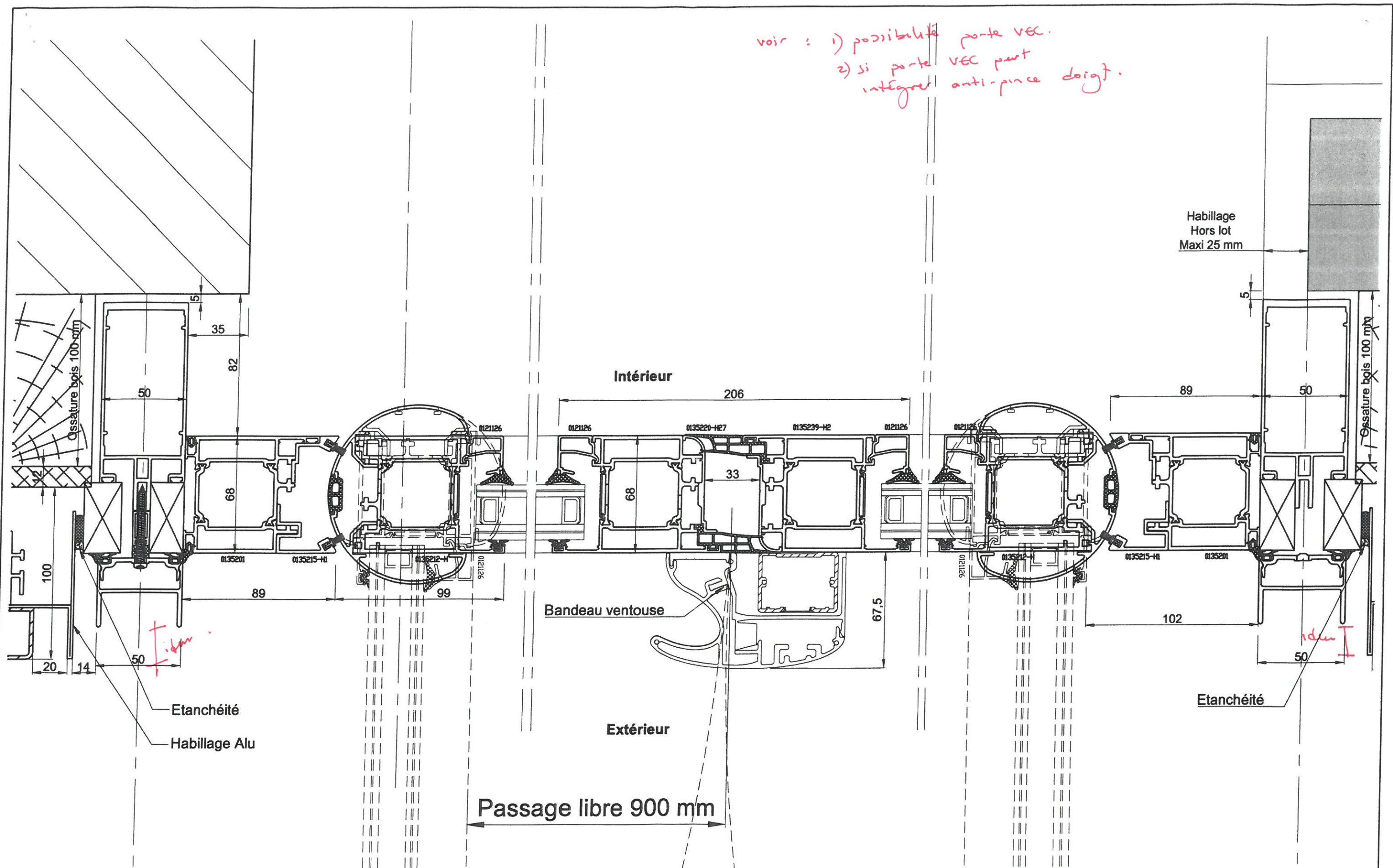



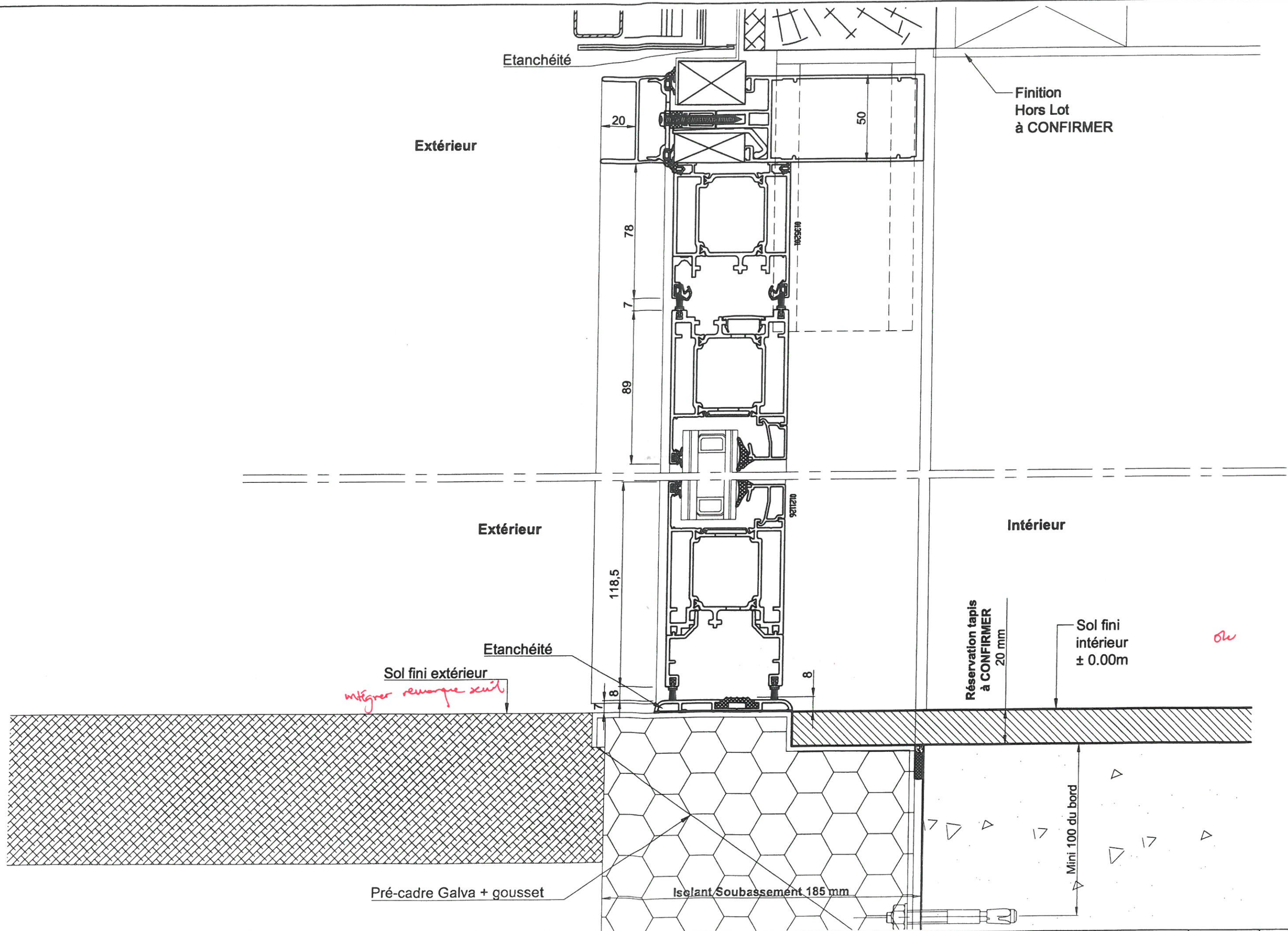

Rue du pont de Molle  
Z.I. de NONNES  
86100 CHATELLERAULT  
TEL:05.49.21.33.17  
FAX:05.49.93.30.06

NOM DE L'AFFAIRE: Groupe scolaire et  
Equipement Sportif Saint Cyr-Sur-Loire

DESIGNATION: Coupe Verticale HH

Repère EM44

Dess.: R.M.	Date: 20-04-18	IND: A	Ech: 1/2
CARNET:		N°: coupe HH	



